6. FESTIVAL DER ILLUSTRATOREN*

PROGRAMM

19.08.2022 FREITAG	18:00 Uhr	**ERÖFFNUNG | VERNISSAGE**	Norbert Egdorf, Illustratoren Oldenburg e.V.	
		BEGRÜSSUNG	Petra Averbeck, Bürgermeisterin Stadt Oldenburg	
		„DELIKATES“ Cartoon-Lesung mit Musik	Bettina Bexte | Peter Dahm	
			Fassanstich der Festival Edition	
20.08.2022 SAMSTAG	11:00 Uhr - 18:00 Uhr	**AUSSTELLUNG**	**MARKT DER ILLUSTRATOREN***	Verkauf von Originalen, Postkarten, etc.
	16:00 Uhr - 18:00 Uhr	**„COMICS ZEICHNEN“** Workshop ab 10 Jahre | Tonguç Baykurt	Du willst dein eigenes Comic machen und weißt nicht wie? Hier bist du richtig! Du bekommst viele praktische Tipps	zum Ausdenken und Zeichnen. Beitrag 3 € Anmeldung: info@illustratoren-oldenburg.de
	20:00 Uhr - 22:00 Uhr	**„ANJO FUGAZ“** Konzert | Musica Brasileira Marcia Bittencourt | Martin Flindt	Musica Brasileira im besten Sinne. Jazzig arrangierte Hinhörer, die rhythmisch, harmonisch und authentisch an die großen musikalischen Traditionen Brasiliens anknüpfen.	Rio de Janeiro ganz nah. Eine tropische Verführung mit Samba und Bossa Nova. www.marciabittencourt.com Eintritt: 15 € | erm. 10 €
21.08.2022 SONNTAG	14:00 Uhr - 18:00 Uhr	**AUSSTELLUNG**	**Kaffee & Kuchen** – selbstgemacht ...	
22.08.2022 MONTAG	14:00 Uhr - 18:00 Uhr	**AUSSTELLUNG**		
23.08.2022 DIENSTAG	14:00 Uhr - 18:00 Uhr	**AUSSTELLUNG**		
24.08.20222 MITTWOCH	14:00 Uhr - 18:00 Uhr	**AUSSTELLUNG**		
	15:00 Uhr - 18:00 Uhr	**„WIR BASTELN EINEN HAMPELMANN“** Workshop ab 8 Jahren | Carsten Fuhrmann	Aus Tonkarton, Musterklammern und Schnur kannst Du einen Hampelmann bauen.	Beitrag 3 € | max. 10 Teilnehmer Anmeldung: info@illustratoren-oldenburg.de
25.08.20222 DONNERSTAG	14:00 Uhr - 18:00 Uhr	**AUSSTELLUNG**		
	20:00 Uhr - 21:30 Uhr	**„WILLKOMMEN IN SIEGHEILKIRCHEN“** Der Deix Film	Ein großartiger Animationsspaß, derb, lustig und bitterböse –eben ein typischer Deix.	Fernab vom lieblichen Disney-Standard. FSK 12 | Laufzeit 85 Min. Eintritt: 8 € | erm. 6 €
26.08.2022 FREITAG	14:00 Uhr - 18:00 Uhr	**AUSSTELLUNG**		
	15:00 Uhr - 18:00 Uhr	**„ZEICHNEN, SCHNEIDEN, DRUCKEN“** Workshop ab 8 Jahren | Laura Keppel	Zeichne deine eigene Figur, ein Muster oder Symbol. Nach dem Übertragen auf die Stempelplatte entsteht mit dem Schnitzwerkzeug ein Druckstock. Mit diesem Stempel,	bunten Farben und verschiedenen Papieren wird gedruckt. Beitrag 3 € | max. 10 Teilnehmer Anmeldung: info@illustratoren-oldenburg.de
	15:00 Uhr - 18:00 Uhr	**„INITIALEN“** Workshop | Tobias Schneider	Große Buchstaben, die Bildhaft oder dekorativ den Text unterstützten. Gestalte aus deinem eigenen Initial (dem ersten	Buchstaben deines Namens) eine Illustration. Beitrag 3 € | max. 10 Teilnehmer Anmeldung: info@illustratoren-oldenburg.de
	19:00 Uhr - 21:00 Uhr	**„SANKT PAULI POWER PUNSCH“** Lesung | Charly König | Carsten Fuhrmann	Liberté, Egalité, Ostfriesentee! Gepanschte Stories über zweifelhafte Gestalten ... mit	zittriger Hand hingekritzelt. Eintritt 3 €
27.08.2022 SAMSTAG	11:00 Uhr - 18:00 Uhr	**AUSSTELLUNG**	**MARKT DER ILLUSTRATOREN***	Verkauf von Originalen, Postkarten, etc.
	16:00 Uhr - 18:00 Uhr	**„COMICS ZEICHNEN“** Workshop ab 10 Jahre | Tonguç Baykurt	Du willst dein eigenes Comic machen und weißt nicht wie? Hier bist du richtig! Du bekommst viele praktische Tipps	zum Ausdenken und Zeichnen. Beitrag 3 € | Anmeldung: info@illustratoren-oldenburg.de
	20:00 Uhr - 22:00 Uhr	**„BRITTA DINKELBACH UND BAND“** Konzert | Movie Jazz	Eine Reise durch die musikalische Filmgeschichte der späten 1930er Jahre. Bekannte Jazzstandarts in erfrischender Art interpretiert.	Britta Dinkelbach (Gesang), Joe Dinkelbach (Klavier), Thomas Biller (Kontrabass) www.joedinkelbach.de Eintritt: 15€ | erm. 10€
28.08.2022 SONNTAG	14:00 Uhr - 18:00 Uhr	**AUSSTELLUNG**	**Kaffee & Kuchen** – selbstgemacht ...	
29.08.2022 MONTAG	12:00 Uhr - 13:30 Uhr	**„DER FLEISSIGE MISTKÄFER UND DIE TRÄUME DER ANDEREN“** Lesung ab 6 Jahre bis 10 Jahre | Julia Nüsch	Eine Reise, in der es nicht nur um Träume, sondern auch um Freundschaft, Vorurteile und das Miteinander geht. Julia Nüsch | www.julianuesch.de	Schulen & Kindergärten im Verband kostenlos Beitrag 3 € Anmeldung: info@illustratoren-oldenburg.de
	14:00 Uhr - 15:30 Uhr	**„ANNIE UND DIE BÄRENJÄGER“** Lesung ab 6 Jahre bis 10 Jahre | Workshop	Eines der besten Bilderbücher. Vorlese-Spaß pur – mit ein Bisschen „Peng, Peng!“, einer coolen Heldin und genialen Illustrationen.	Lotte Bräuning | www.lottebraeuning.de Schulen & Kindergärten im Verband kostenlos Beitrag 3 € Anmeldung: info@illustratoren-oldenburg.de
	14:00 Uhr - 18:00 Uhr	**AUSSTELLUNG**		
30.08.2022 DIENSTAG	10:00 Uhr - 12:30 Uhr	**„Moin Oldenburg - moin Hamburg“** Lesung | Workshop ab 10 Jahre	Wie sehe und zeichne ich meine Stadt? Was macht sie aus? Kristina Nowothnig | www.nowothnig.com	Schulen & Kindergärten im Verband kostenlos Beitrag 3 € Anmeldung: info@illustratoren-oldenburg.de
	14:00 Uhr - 18:00 Uhr	**AUSSTELLUNG**		
31.08.2022 MITTWOCH	14:00 Uhr - 18:00 Uhr	**AUSSTELLUNG**		
	19:00 Uhr - 21:00 Uhr	**„LIVE ! DIE ILLUSTRATOREN* LEGEN LOS!“** – ein Schulterblick-Connecting-Erlebnis-Abend –	Wie machen die das? Illustratoren* und Publikum interagieren und spielen den Entstehungsprozess einer Illustration durch. Ein Abend auf „Bildfühlung“, vor allem für	Wirtschaft, Institutionen - aber auch für alle Neugierigen. Illustratoren Oldenburg & Wirtschaftsförderung Oldenburg
01.09.2022 DONNERSTAG	14:00 Uhr - 18:00 Uhr	**AUSSTELLUNG**		
	20:00 Uhr - 22:00 Uhr	**„GESPROCHEN UND GEZEICHNET - EIN ABEND DER WORTE IM WANDEL“** Lesung & Poetry Slam | Annika Blanke	Über Dinge, die uns nachhaltig zeichnen, den Wunsch der Menschen Spuren zu hinterlassen und über die Gefahr, dabei eine Karikatur	seiner selbst zu werden, ohne es zu merken. Eintritt: 10 € | erm. 7 €
02.09.2022 FREITAG	14:00 Uhr - 18:00 Uhr	**AUSSTELLUNG**		
	15:00 Uhr - 17:00 Uhr	**„HOW TO BE FUNNY, IF YOU ARE SAD“** Cartoon-Workshop meta bene | Robin Thiesmeyer	Können Cartoons traurig sein? Sind „lustig“ und „traurig“ nicht Gegensätze? In dem Cartoon-Workshop schauen wir uns die Funktionsweise von Cartoons als traurig-lustige Erzählformen an. Wie sind Traurigkeit	und Witz verbunden? Wie können Cartoons von Melancholie und Depression erzählen? Danach versuchen wir selber mit Cartoons zu erzählen – lustig, traurig und dazwischen. www.metabene.de
	20:00 Uhr - 22:00 Uhr	**„CBM TRIO“** Konzert | Jazz	Jazz in der Tradition des Sonny Rollins Trios, straight ahead mit Anklängen der Moderne.	Hannes Clauss (Drums), Martin Gruet (Bassist), Raimund Moritz (Saxophon) Eintritt: 15 € | erm. 10 €
03.09.2022 SAMSTAG	11:00 Uhr - 18:00 Uhr	**AUSSTELLUNG**	**MARKT DER ILLUSTRATOREN***	Verkauf von Originalen, Postkarten, etc.
	11:30 Uhr - 13:00 Uhr	**„STICH & DRAW“** Workshop | ab 5 Jahre bis 99 Jahre Paula Penelope Steiner	Zeichnen mit Stift und Garn. Die Linie ist das Gerüst, über Garn werden Struktur und	Farbakzente gesetzt. Zufall und Imagination entscheiden. Beitrag 3 €
	14:00 Uhr - 16:00 Uhr	**„MIT BEHINDERUNGEN IST ZU RECHNEN“ BEHINDERTE CARTOONS** | Phil Hubbe Cartoon-Lesung | Diskussion | Signierstunde	Phil Hubbe hat seine Behinderung zum Kern seiner Arbeit gemacht. Kaum ein Handicap ist vor ihm sicher und dabei ist	sein Humor so schwarz wie sein morgendlicher Kaffee. www.hubbe-cartoons.de
	20:00 Uhr - 22:00 Uhr	**„OLI POPPE TRIO“** Konzert	Ein Jazz-Klavier Trio, welches subtil, voller melodischer und ryhthmischer Überraschungen und völlig klischeefrei spielt.	Oli Poppe (Piano), Michael Gudenkauf (Bass), Ralf Jackowski (Schlagzeug) www.itchy-dog-records.com Eintritt: 15 € | erm. 10 €
	22:30 Uhr - 23:30 Uhr	**„BEST OF ANIMATION“**	Prämierte Animations- und Trickfilme Filmuniversität Babelsberg KONRAD WOLF	Filmakademie Baden-Württemberg Eintritt: 8 € | erm. 6 €
04.09.2022 SONNTAG	14:00 Uhr - 18:00 Uhr	**AUSSTELLUNG & FAMILIEN-FESTIVAL**	**Kaffee & Kuchen** – selbstgemacht ...	**OLDENBURGS LÄNGSTE ILLUSTRATION!**
		„MINUTEN-PORTRÄTS & KARIKATUREN“	Tonguç Baykurt	Beitrag 3 € | Spende
	15:00 Uhr - 16:00 Uhr	**„MÄUSEKIND, ES IST SOWEIT, BALD BEGINNT DIE SCHLAFENSZEIT“** Bilderbuchkino | Lesung | Signierstunde ab 2 Jahre bis 6 Jahre	Das Mäusekind sucht einen Schlafplatz für die Nacht. Doch beim schnarchenden Hund ist es ihm zu laut, bei den Hühnern fällt es fast von der wackeligen Leiter, und bei den	Igeln ist es viel zu stachelig. Wie soll es da nur ein Auge zubekommen? Beitrag 3 € Carola Sieverding | instagram.com/carolasie
	17:00 Uhr - 18:00 Uhr	**„BEST OF ANIMATION FÜR KINDER“**	Prämierte Animations- und Trickfilme	Filmakademie Baden-Württemberg Filmuniversität Babelsberg KONRAD WOLF
	20:00 Uhr - 22:00 Uhr	**FINISSAGE**		

WIR FREUEN UNS AUF DAS NÄCHSTE FESTVAL 2024

Von verspielten Kinderbuchillustrationen, ausdrucksstarken Comic- und Cartoonzeichnungen, innovativer Produktgestaltung aus Werbung, Packaging, Label- und Editorial Design bis hin zu freien, künstlerischen Arbeiten zu jedem Anlass: Illustrationen sind aus dem Alltag nicht wegzudenken.

Das Festival der Illustratoren* präsentiert in seiner mittlerweile 6. Auflage wieder ein breites Spektrum der Illustrationskunst.

Das Festival umfasst eine Ausstellung und das Rahmenprogramm mit Vorträgen, Autorenlesungen, Diskussionen, Workshops sowie Film, Theater- und Musikveranstaltungen. Die Besucher* können die vielfältigen Arbeitsmöglichkeiten eines Illustrators* kennenlernen, die Entstehung einer Illustration erleben und die Gestalter* persönlich treffen und zu ihrer Arbeit befragen.

Ein Ziel ist es auch, Oldenburger Unternehmen zu motivieren, Illustrationen und somit kreative Leistungen stärker für sich und den eigenen Erfolg zu nutzen.

Längst hat es sich etabliert, dass Unternehmen von Rang, große Marken und renommierte Institutionen die Arbeit von Illustratoren* in Anspruch nehmen.

Anders als das Agenturfoto zeichnet sich die Illustration durch ihre Individualität und gleichzeitig konkreten Bezug auf einem bestimmten Inhalt aus – sie fällt stärker auf und wirkt länger nach. Dies ist ein erheblicher Mehrwert für die Unternehmen, die Illustrationen für sich nutzen.

GRUSSWORT

Foto: © MWK | Frank Ossenbrink

Das 6. Festival der Illustratoren* in Oldenburg bietet Illustratorinnen und Illustratoren eine fundierte Plattform für ihren Auftritt und die Begegnung mit einem vielfältigen Publikum im Nordwesten unseres Landes. In beeindruckender Weise zeigt das Festival die vielfältigen kreativen Potentiale der Stadt Oldenburg und ihrer Region, aber auch darüber hinaus. Ein buntes Rahmenprogramm aus Ausstellungen, Workshops, Musik, Theater, Film und Literatur lädt zum Kunstgenuss, zum Mitmachen und zum Verweilen ein.

Das Festival der Illustratoren* in Oldenburg hat sich seit zehn Jahren zum Ziel gesetzt, das Berufsbild des Illustrators / der Illustratorin anschaulich zu machen. Hier kann die Entstehung von Illustrationen erlebt werden. Im Gespräch besteht die Möglichkeit zum persönlichen Kennenlernen. Alle zwei Jahre setzt das Festival neue Impulse. Es stiftet fruchtbare Beziehungen zwischen einer lebendigen Kreativszene, interessierten Festivalbesucherinnen und -besuchern sowie Unternehmen und Agenturen auf der Suche nach den neuesten Trends. Besonders nach einer so langen Zeit der Pandemie sind Veranstaltungen wie diese geradezu existenziell für die Künste, aber auch für uns als Publikum.

Wir brauchen die Gesellschaft der Künstlerinnen und Künstler, weil wir als Gesellschaft nicht überleben können, ohne die Begegnung mit den Künsten und ohne Austausch mit ihnen.

Für ihre Initiative und ihr großes Engagement danke ich den Organisatorinnen und Organisatoren sehr herzlich und wünsche allen Künstlerinnen und Künstlern großartige Präsentationen und ein ebensolches Publikum.

Ihr

Björn Thümler
Niedersächsischer Minister für Wissenschaft und Kultur

GRUSSWORT

Foto: © Hauke-Christian Dittrich

Mit aktuellen Impulsen und einem kreativen Gesamtkonzept hat sich das Festival der Illustratoren* für Kunstbegeisterte genauso wie für potentielle Auftraggeber* zu einem nachgefragten Event entwickelt. Ausdrucksstark bringt es die Vielfalt des Berufsbildes zur Geltung – und hat sich damit über die Jahre eine stetig wachsende Fangemeinde erarbeitet.
Im Zweijahresrhythmus geben hochkarätige Illustratoren* Einblicke in ihre Werke, zeigen in Filmen, Magazinbeiträgen, Comics und Büchern, welch starkes Mittel der Kommunikation uns mit der Illustration zur Verfügung steht. „Ein Bild sagt mehr als tausend Worte“ – diesen Umstand entdecken zunehmend auch Unternehmen für sich und nutzen maßgeschneiderte Illustrationen dazu, aufzufallen und konkrete Inhalte zu transportieren.
Mit seinen vielfältigen Vernetzungsmöglichkeiten sorgt das Festival dafür, Kunstschaffende und Interessierte zusammenzubringen und regionale Kunst und Kultur einmal mehr in den Blick der Öffentlichkeit zu rücken.
Ein abwechslungsreiches Rahmenprogramm hält Workshops für Kinder und Jugendliche ebenso bereit wie illustrierte Lesungen, Musik, Poetry Slam oder ein „Portraits-Café“.
Ich freue mich, dass Oldenburg sich nun schon zum sechsten Mal als Ausstellungsort präsentiert und in dieser faszinierenden Sparte eine Leuchtkraft entwickelt, die im gesamten Nordwesten ihresgleichen sucht.
Der Dank der Stadt Oldenburg gilt allen, die sich für das Festival der Illustratoren* einsetzen, die mit Fantasie und Ideenreichtum beständig dazu beitragen, die Besonderheiten des Genres herauszustellen und seinen Wert für die Allgemeinheit ersichtlich zu machen.
Ich wünsche dem Festival interessierte Besucher* sowie begeisternde Künstler* und hoffe, dass unsere Stadt auch in den kommenden Jahren auf so viel Engagement und Freude in diesem Bereich zählen kann.

Ihr

Jürgen Krogmann | Oberbürgermeister

ILLUSTRATOREN*

Tonguc Baykurt | www.tonguc.com

Petra Bergmann | www.petrabergmann.com

Bettina Bexte | www.bettina-bexte.de

Ulli Bohmann

Christine Breier | www.kaisersart.de

Norbert Egdorf | www.egdorf.com

Carsten Fuhrmann | www.c-fuhrmann.de

Andrey Gradetchliev | www.gradetchliev.de

Janko Hook | www.thinkingoutloud89.de

Mechthild Oetjen

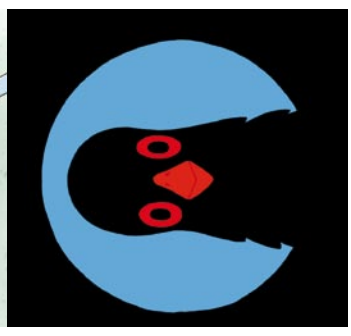
Christine Pape | www.christinepape.de

Tobias Schneider | www.goldfeder-art.de

Carola Sieverding | www.instagram.com/carolasie

Paula Penelope Steiner | www.paulapenelope.com

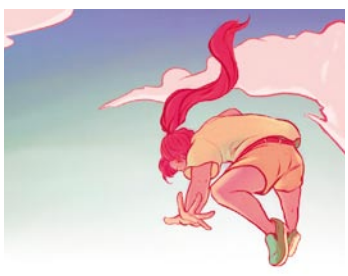
Willze | www.willze-illustrieren.de

INFORMATION

ÖFFNUNGSZEITEN | AUSSTELLUNG

Montag bis Freitag	14:00 Uhr bis 18:00 Uhr
Samstag	11:00 Uhr bis 18.00 Uhr
Sonntag	14:00 Uhr bis 18:00 Uhr

EINTRITT
Tageskarte | Ausstellung 3,00 €

FREIER EINTRITT
für Kindergärten und Schulen im Verband

FREIER EINTRITT
für Kinder, Schüler* und Studenten*

RAHMENPROGRAMM
Für die Veranstaltungen gelten die aufgeführten Preise bzw. Beiträge.

Es gelten stets die aktuellen Coronaregeln.

BARRIERERFREIER ZUGANG
Die Ausstellung ist barrierefrei zu erreichen

ALTE MASCHINENHALLE
Pferdemarkt 8 a | 26121 Oldenburg

VERANSTALTER
Illustratoren Oldenburg e. V.
www.illustratoren-oldenburg.de

© Plakatillustration: Carsten Fuhrmann

* Aus Gründen der besseren Lesbarkeit wird auf die zusätzliche Benennung der weiblichen Form verzichtet.
Wir möchten deshalb darauf hinweisen, dass die ausschließliche Verwendung der männlichen Form explizit als geschlechtsunabhängig verstanden werden soll.

FÖRDERER

Niedersächsisches Ministerium für Wissenschaft und Kultur
STADT OLDENBURG
VR Stiftung
Oldenburger Volksbank
LzO Regionale Stiftung Gutes tun
Kulturstiftung ÖFFENTLICHE OLDENBURG
EWE STIFTUNG
GSG Wo Wohnen zuhause ist.
ILLUSTRATOREN ORGANISATION E.V.
FILMUNIVERSITÄT BABELSBERG KONRAD WOLF
FILMAKADEMIE BADEN-WÜRTTEMBERG
LAPPAN
COPPENRATH DIE SPIEGELBURG
Nord Süd
KINDERMANN VERLAG
verlag hermann schmidt
Ols
eva vollmer weine
LOPSHOF
OLDENBURGS GUTE ADRESSEN
MEDIAVANTI
VWG
M-ART KUNSTBEDARF
TENO
kulturetage
cre:8 OLDENBURG
MOX
NWZ